

# GÖĞÜS HASTALIKLARI

## ASBEST

### ASBEST NEDİR ?

**Asbest** ya da **amyant**, ısıya, aşınmaya, kimyasal maddelere çok dayanıklı lifsel yapıda kanserojen bir mineral. Halk arasında **ak toprak**, **çorak toprak**, **gök toprak**, **çelpek**, **höllük** veya **ceren toprağı** gibi isimlerle bilinir.

### Asbestin insan sağlığına zararları

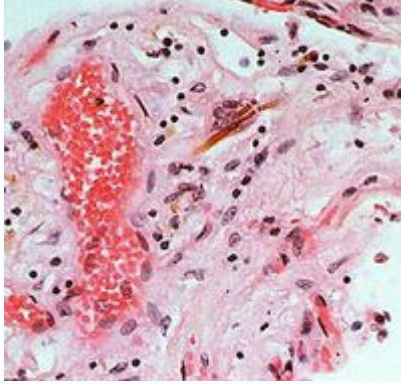

Akciğerlere yerleşmiş asbest parçacıkları.

Asbest son derece kanserojen bir maddedir. Asbest, solunum ya da içme suyu yoluyla vücuda girdiğinde başta kanser olmak üzere çeşitli hastalıklara yol açar. Uzmanlar cilde nüfuz etmesinin de mümkün olduğunu düşünmektedirler. Asbestin neden olduğu hastalıkların bazıları, akciğer zarları arasında sıvı toplanması, kireçlenme, akciğer zarı kalınlaşması ve akciğer dokusunda bağ dokusu oluşumu gibi selim hastalıklardır. Ayrıca ciltte yaralara neden olabilir.

Uluslararası Kanser Araştırmaları Ajansı (IARC), her yıl dünyada kanser yapıcı maddeleri düzenli olarak özelliklerine göre gruplara ayırmaktadır. Ajansın kanserojen maddeler listesinde asbest maddesi, "*kesin kanserojen*" tanımlanması ile 1. grupta sınıflandırılmıştır.

Fransa'da asbeste bağlı hastalıklardan her yıl 4000 kişi ölmektedir ve sayı giderek artmaktadır. Uzmanlar Birleşik Krallık'ta 1960 ve 70'lerde asbeste maruz kalmış kişilerden 120.000'den fazlasının akciğer kanseri nedeniyle yakın gelecekte öleceğini öngörmektedirler. Belçika ve Hollanda gibi ülkelerde 90'lı yılların başında asbest üretim ve kullanımı tamamen yasaklanmıştır. Avrupa Birliği'nde 2005 yılından itibaren AB'ye üye ülkelerde asbest üretimi ve kullanımını yasaklamıştır.

Geçmişte tersane işçisi olan babasının iş elbiselerinden bulaşan asbest nedeniyle kansere yakalanan genç bir bayan, 2007 yılında İngiliz Savunma Bakanlığı'ndan tazminat almaya hak kazandı <sup>[1]</sup>

## Asbeste baęlı oluřan hastalıklar

- **Asbestoz** – İlk olarak tersane iřlerinde alıřanlarda tespit edilen asbestoz, asbest liflerini özmeye alıřan vücut tarafından üretilen asidin akcięer zarında oluřturduęu yaralardır. Bu hastalıęın kendini göstermesi 10-20 yılı bulmaktadır.
- **Mezotelyoma** – Asbestin yol atıęı en önemli hastalık akcięer zarı ve karın zarı kanseri, yani mezotelyomadır. Batı ülkelerinde yılda her bir milyon kiřinin 1-2'sinde saptanan mezotelyoma, ülkemizde yılda en az 500 kiřide görölmektedir. Mezotelyomaya ait en sık rastlanan yakınmalar, aęrı ve ilerleyici nefes darlıęıdır. Akcięer röntgeni ve tomografide tipik bulgular saptanabilirse de, kesin tanı için bařvurulan standart yöntem akcięer zarı biyopsisidir. Mezotelyoma, erken dönemde tanınıp uygun cerrahi giriřim uygulanmadıęında, ila ya da ışın tedavisine iyi cevap vermeyen ve hastayı kısa zamanda ölüme götüren bir hastalıktır.
- **Kanser** – Asbest, akcięer, ęırtlak ve sindirim sistemi kanserlerine yol amaktadır.
- **Akcięer zarı (pleura) kalınlařması**

## Asbestin evreye verdięi zararlar [deęiřtir]

Düşük oranlarda asbest soluduęumuz havada ve doęal kaynaklar da dahil olmak üzere ime suyunda bulunmaktadır. Arařtırmalara göre genel olarak asbeste maruz kalanlarda (meslek dıřında) akcięer zarında gram başına on bin ila yüz bin asbest paracıęı bulunmaktadır ki bu da her insanın akcięerlerinde milyonlarca paracık bulunması demektir.

EPA, ime suyunda yoğunluk sınırı olarak uzun lifler için (uzunluęu 5 µm'yi geen lifler) litre başına 7 milyon lif olarak alınmasını önermiřtir.

Solunan havadaki asbest liflerinin boyu 3.0-20.0 µm ve kalınlıęı 0.01 µm olduęu için ıplak gözle görölememektedir.

## Türkiye'de asbest kullanımı

Asbest Anadolu'nun birçok yöresinde bulunmakta ve halkımız tarafından bilinsizce kullanılmaktadır. Köylüleri, asbesti evlerinin damlarına sermek, evlerini badana yapmak için ve küçük ocuklarda pudra yerine kullanırlar. Amasya bölgesinde ve Kayılar yörüklerinde ise bebekler, *höllük topraęı* olarak bilinen ısıtılmıř asbestle sarılmaktadır. Bu uygulamalar sırasında havaya karıřan asbest lifleri yoğun řekilde solunur. Asbest, onu topraktan ıkaran ve kullanan köylülerden bařka, asbestin kullanıldıęı endüstri alanlarında alıřan iřiler için de ok zararlıdır.

Diyarbakır'ın ermik ve üngüş, Eskiřehir'in Mihalıık, Kaymaz ve ifteler, Denizli'nin Tavas, Kütahya'nın Aslanapa ve Gediz, Konya'nın Ereęli, Ayrancı ve Halkapınar, Sivas'ın Yıldızeli ve řarkıřla, řanlıurfa'nın Siverek Elazıę'ın Maden ve Polu köyleri ülkemizde asbeste baęlı hastalıkların sık göröldüęü yerlerdir.

## Asbeste Karřı Alınması Gereken Önlemler

- Asbest ieren toprađın kyller tarafından kullanılması engellenmeli ve bu yerleřim birimlerinin yerleri deđiřtirilmelidir.
- Halk, asbestin neden olduđu hastalıklar hakkında eđitilmelidir.
- Asbestle badana yapılmıř evlerin duvarları plastik boya ile yeniden boyanmalıdır.
- Asbest bulunan yerleřim yerleri saptanmalıdır.
- Mezotelyoma riski tařıyanlar belirlenmeli ve bunlar yakından izlenmelidir.
- Doktorlar asbestin neden olduđu hastalıklar konusunda zel olarak eđitilmelidir.